

HOJA DE VIDA

Equipo:	EH364	Fecha de Inicio:	12/06/2015	Serie Equipo:	M4T00167	Estado:	Fuera de Servicio
Modelo:	336DL	Vida útil:	30,000	Serie Chasis:	M4T00167		
Flota:	Backhoe	SMU Acum.:	45,139	Serie Motor LH:	TXD11806		
Fabricante:	CAT	% Uso:	150%	Serie Motor RH:			
Fecha Fab.:	2,008	Mina:	Calenturitas	Serie GPS:	TRKR000000000161976		
Accesorios:	Balde: Estandar 3,4 M3	Ubicación:	Taller Patio Rojo				



Frontal



Lateral 1

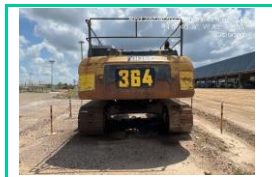

Trasera



Lateral 2



Serie Chasis



Serie Motor LH

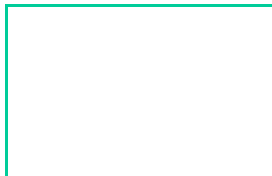

Serie Motor RH



Serie GPS

CONFIGURACION

Esta máquina está diseñada para excavar con un cucharón o trabajar con herramientas aprobadas. Sin mover el tren de rodaje durante el ciclo de trabajo, la superestructura normalmente es capaz de girar 360 grados con el equipo montado. Esta máquina se puede utilizar en aplicaciones de manipulación de objetos que estén dentro de la capacidad de levantamiento de la máquina. Cuando esta máquina se utilice en aplicaciones de manipulación de objetos, utilice los puntos de levantamiento aprobados y los dispositivos de levantamiento aprobados. Posee motor diesel CSUI CAT Acert 200.0 kW, Peso: 37.631 kg (82.962 lb) – Longitud de transporte: 11200 mm (36 pies 9 pulg) – Anchura transporte: 3440 mm (11 pies 3 pulg) – Altura de transporte: 3630 mm – Ancho de zapata de cadena: 850 mm. La cabina con FOGS según SAE J1356 FEB88. Se debe utilizar solamente en ambientes que no contengan gases explosivos.

ESTADO FISICO / MECANICO

Difícil Recuperación.
Se encuentra en arriendo a favor de Prodeco, de conformidad con la aprobación que en su momento emitió la autoridad minera – No Incluido en PTI 2020 de CAL.

Dada de baja.
No tiene Balde y le faltan varias partes en cabina y motor.

ESTADO DE COMPONENTES

Componente	Vida útil	Uso Actual
1000.00.ZO01_CC.00 MOTOR	10,000	11,516
4051.DER.ZO01_CC.00 WHEEL Y MANDO FINAL	10,000	5,139
4051.IZQ.ZO01_CC.00 WHEEL Y MANDO FINAL	10,000	5,139
4351.DER.ZO01_CC.00 MOTOR DE TRASLADO	10,000	5,139
4351.IZQ.ZO01_CC.00 MOTOR DE TRASLADO	10,000	5,139
5060.00.ZO01_CC.00 UNION GIRATORIA (SWIVEL)	22,000	5,559
5084.00.ZO01_CC.00 BOMBA DE IMPLEMENTOS	15,000	2,204
5456.DER.ZO01_CC.00 CILINDRO DE BOOM (PLUMA)	10,000	11,317
5456.IZQ.ZO01_CC.00 CILINDRO DE BOOM (PLUMA)	10,000	5,139
5457.00.ZO01_CC.00 CILINDRO DEL BALDE	12,000	13,167
5458.00.ZO01_CC.00 CILINDRO DE STICK	10,000	0
5459.00.ZO01_CC.00 REDUCTOR DE GIRO (SWING DRIVE)	17,000	45,139

REPARACIONES MAYORES (Top 10)

Descripción	Fecha
1. PM2 - STAN BY	03/10/2019
2. CABINA DESARMADA / SUR	24/05/2019
3. INSPECCION PRE-PM	27/05/2019
4. EH364: INSPECCION Y ENCENDIDO	16/06/2021
5. EH364: ENCENDIDO E INSPECCION DE EQUIPO	30/07/2021
6. 7000.00.ZO03_CS.00 MAQUINA	03/05/2017
7. FABRICACIÓN DE VENTANA PARA CORTE CILINDRO TENSOR RH	02/10/2019
8. CAMBIAR BALDE DEBIDO A UNOS TRABAJOS SE NECESITA UNO MAS PEQUEÑO	07/12/2019
9. Plan PMs EH364 Retroexcavadora 336D/Doscientos Cincuenta Horas	25/09/2019
10. CAMBIAR BATERIA POR ESTAR EN MAL ESTADO	06/02/2019